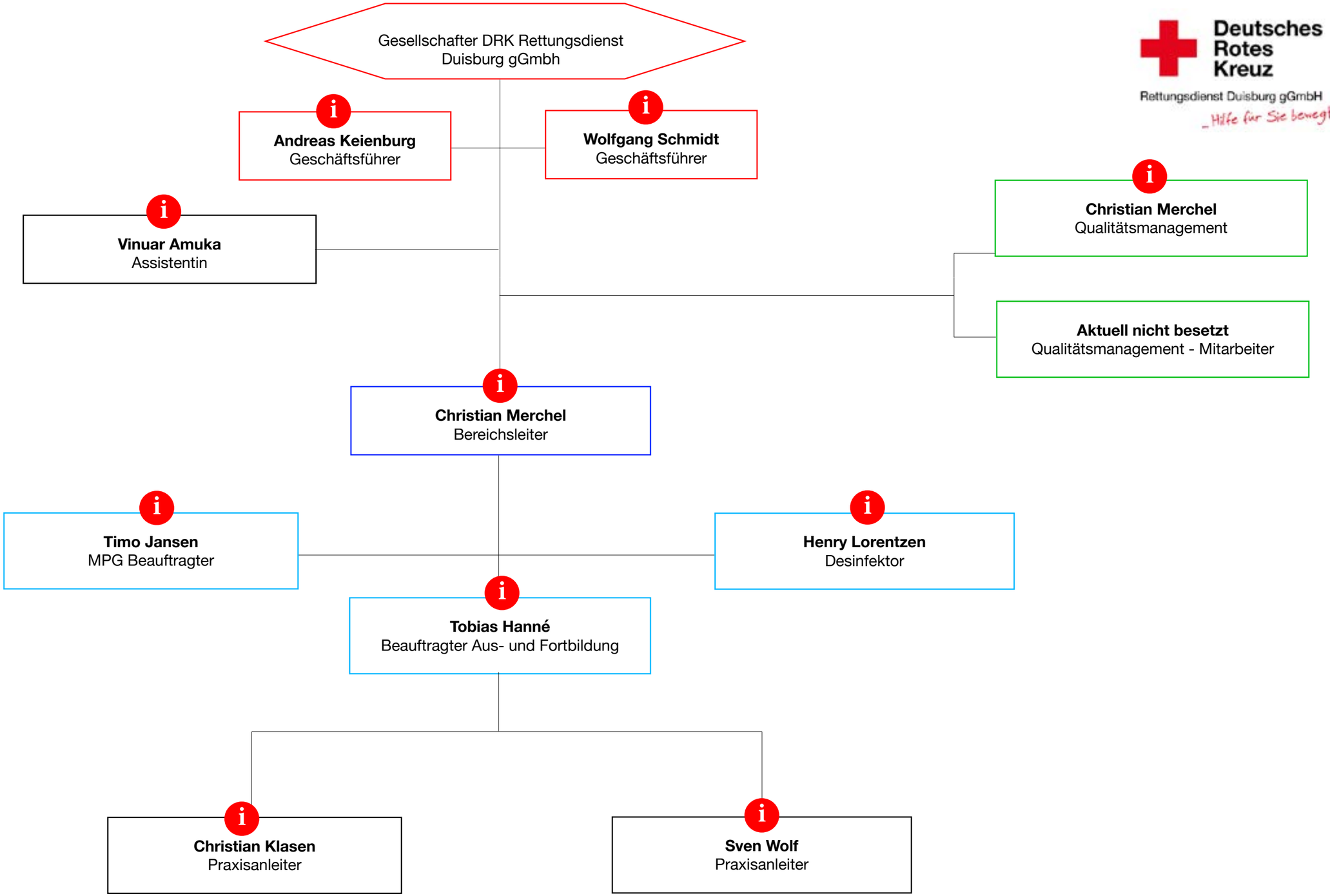Deutsches Rotes Kreuz
Rettungsdienst Duisburg gGmbH
_Hilfe für Sie bewegt uns!